

Como configurar seu e-mail no Windows Mail (Windows Vista)

Como configurar o Windows Mail (Windows Vista)

1) No Windows Mail, clique em Ferramentas e Contas:

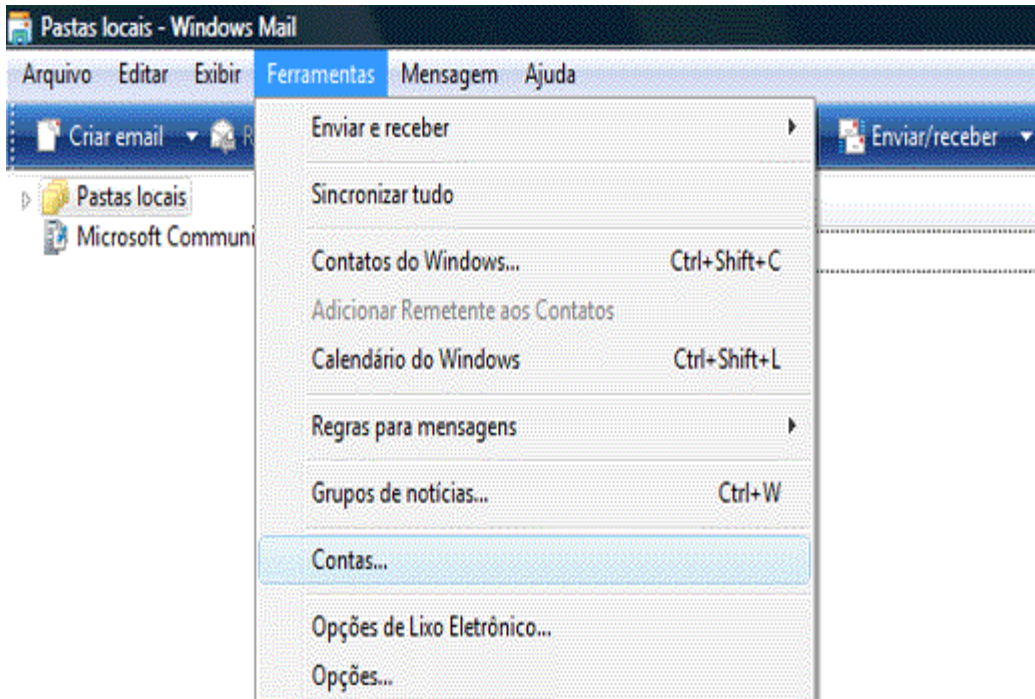

2) Na tela a seguir clique em Adicionar

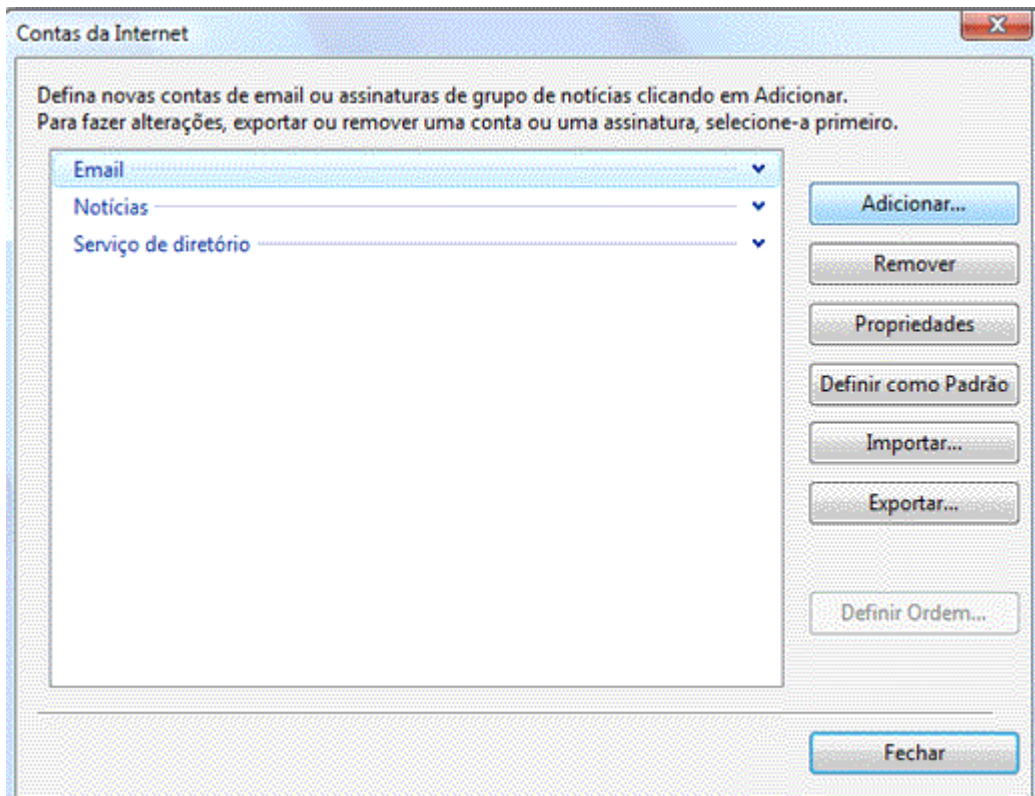

3) Clique em: Conta de Email e depois em Avançar:

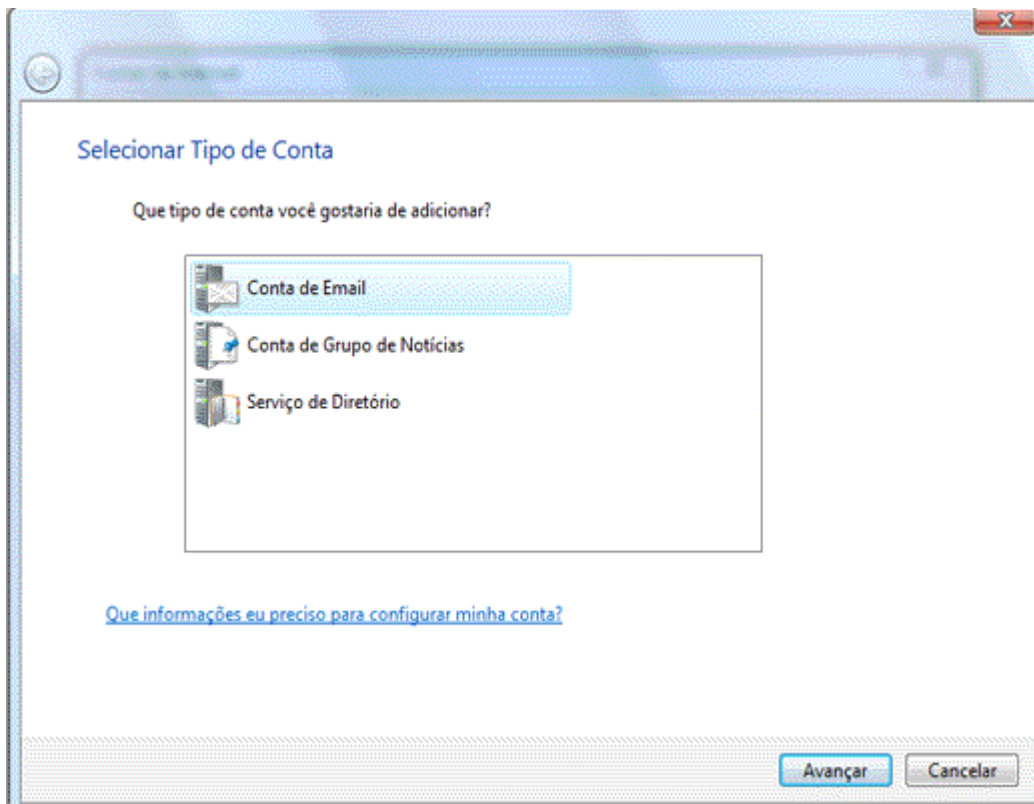

4) Adicione o seu nome para exibição e clique em Avançar:

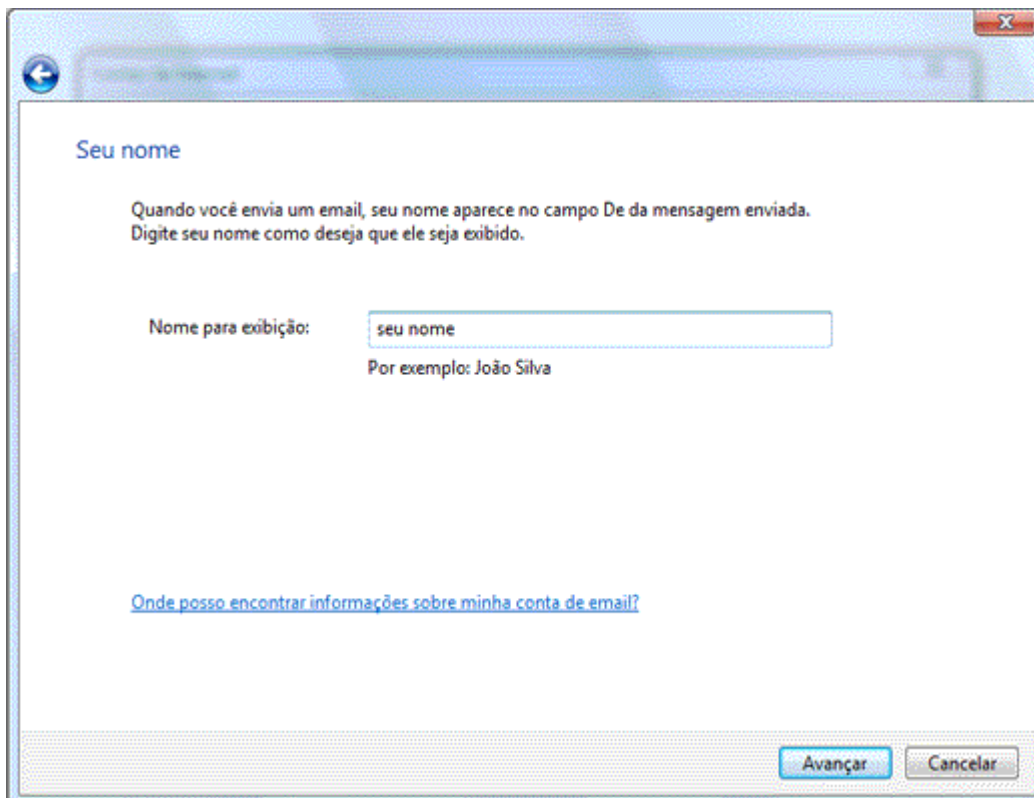

5) Coloque seu endereço de e-mail e clique em Avançar:

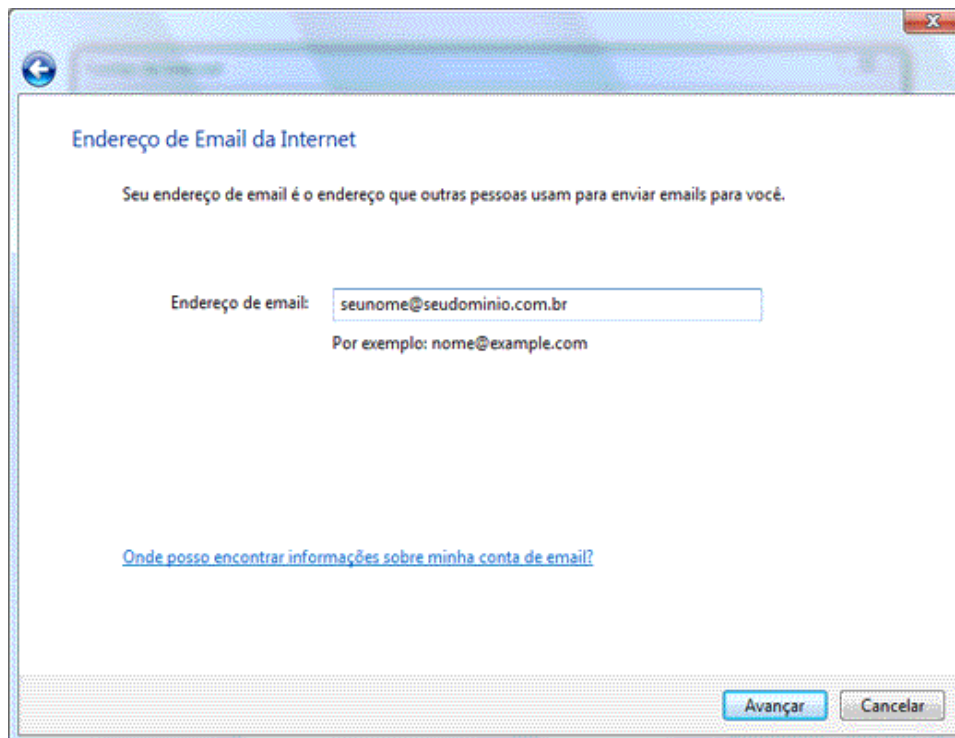

6) Em servidor de entrada de emails coloque: mail.arraialweb.com.br
Na opção Nome do servidor de saída de email coloque: mail.arraialweb.com.br,
Habilitar a opção abaixo: O servidor de saída requer autenticação, clicar em Avançar:

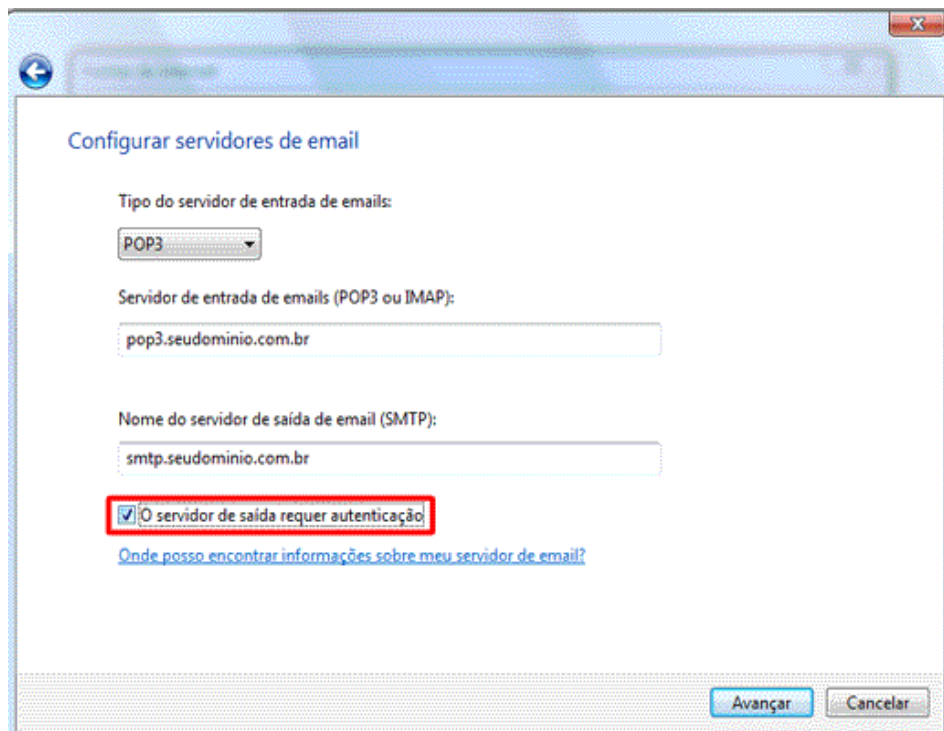

7) Coloque o nome de sua conta completo, senha e clique em Lembrar senha, clique em Avançar:

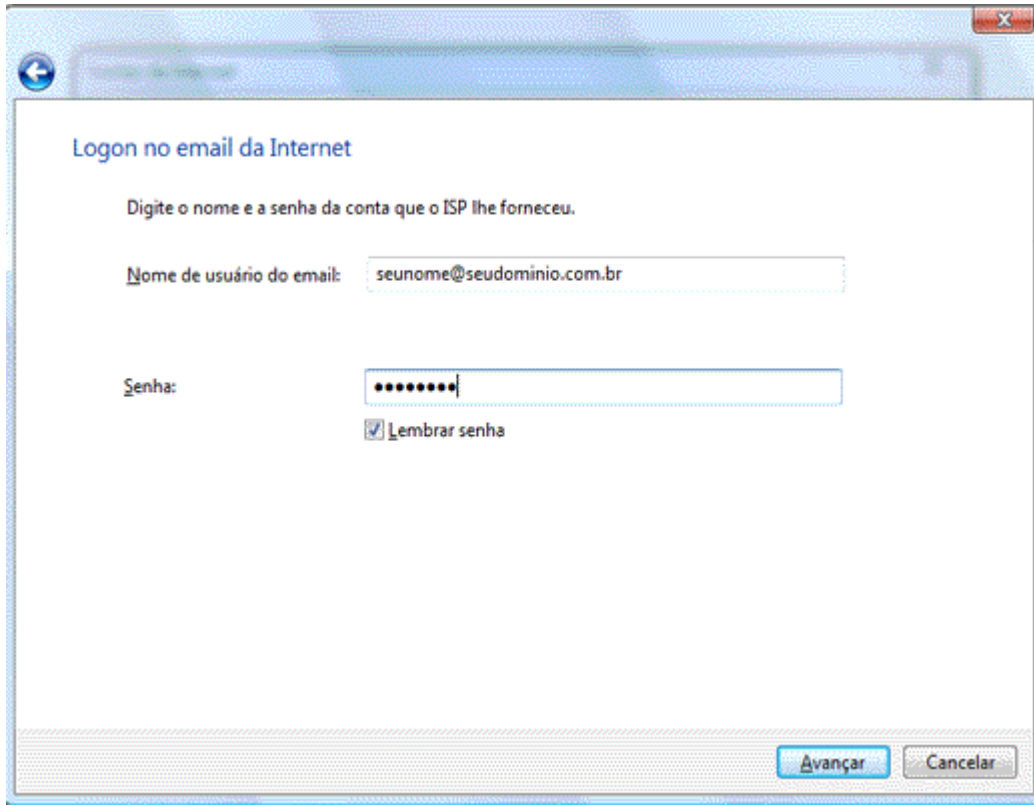

Logon no email da Internet

Digite o nome e a senha da conta que o ISP lhe forneceu.

Nome de usuário do email:

Senha:

Lembrar senha

8) Clique em Concluir:

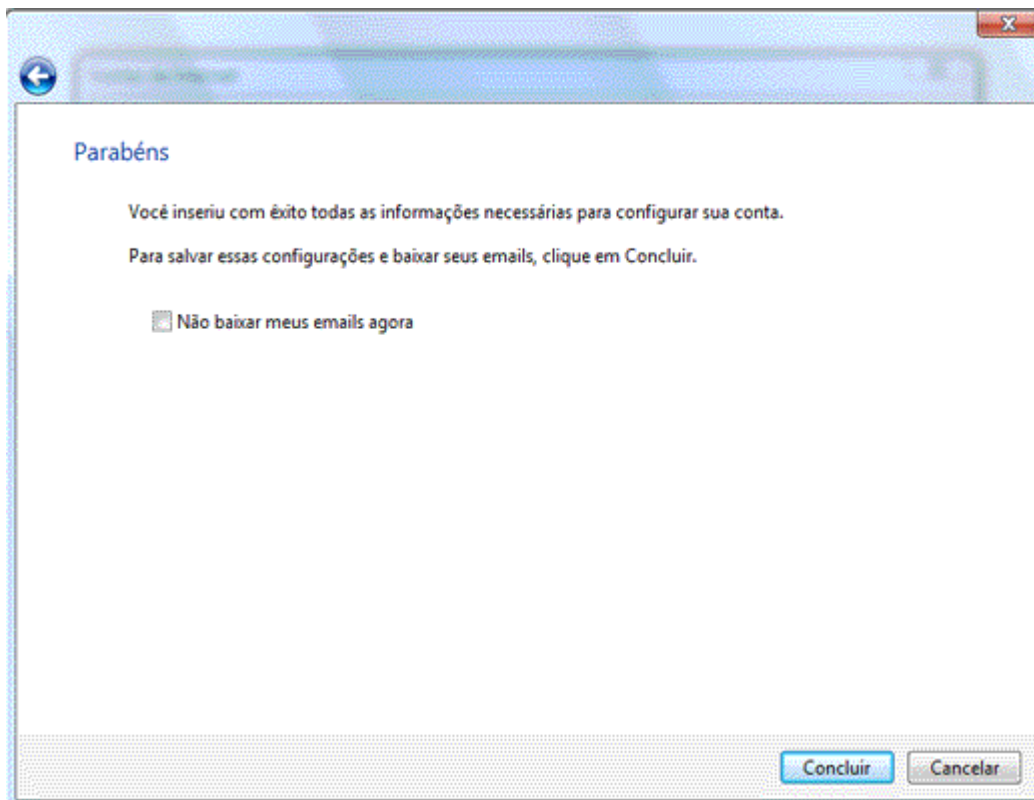

Parabéns

Você inseriu com êxito todas as informações necessárias para configurar sua conta.

Para salvar essas configurações e baixar seus emails, clique em Concluir.

Não baixar meus emails agora