

Como configurar seu e-mail no Microsoft Outlook Express 4, 5 ou 6

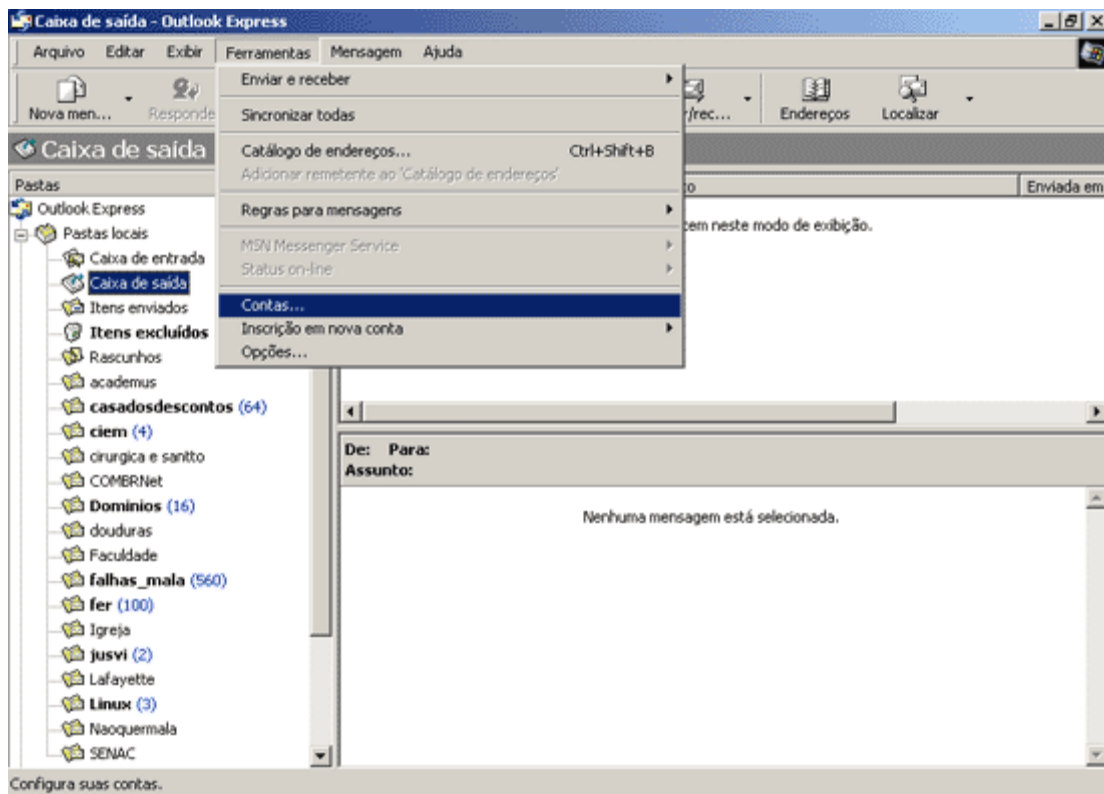

1) Vá até o menu **Ferramentas** e escolha a opção **Contas...**

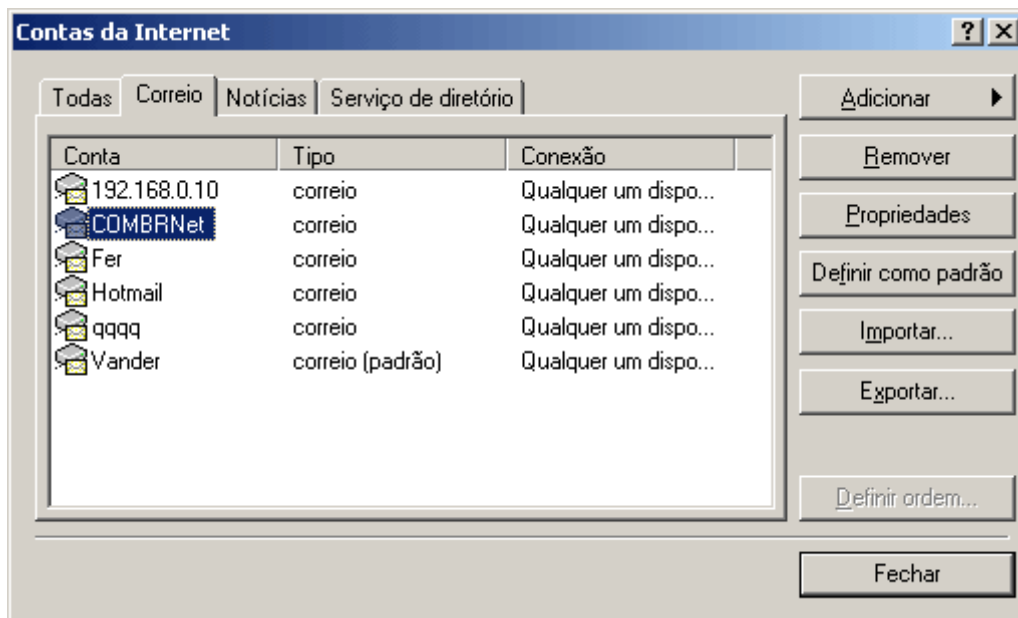

2) Clique na guia **Correio**

- Clique na opção **Adicionar / Correio**

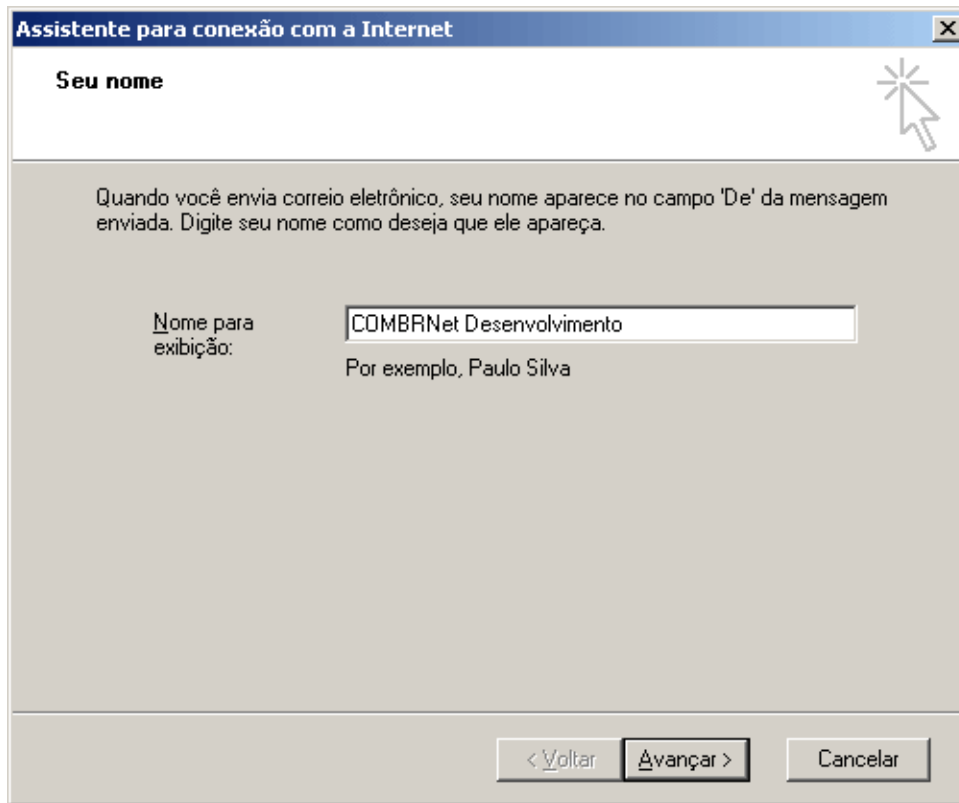

Assistente para conexão com a Internet

Seu nome

Quando você envia correio eletrônico, seu nome aparece no campo 'De' da mensagem enviada. Digite seu nome como deseja que ele apareça.

Nome para exibição:

Por exemplo, Paulo Silva

< Voltar Avançar > Cancelar

- Digite um nome amigável do qual poderá ser seu nome e clique em **Avançar**

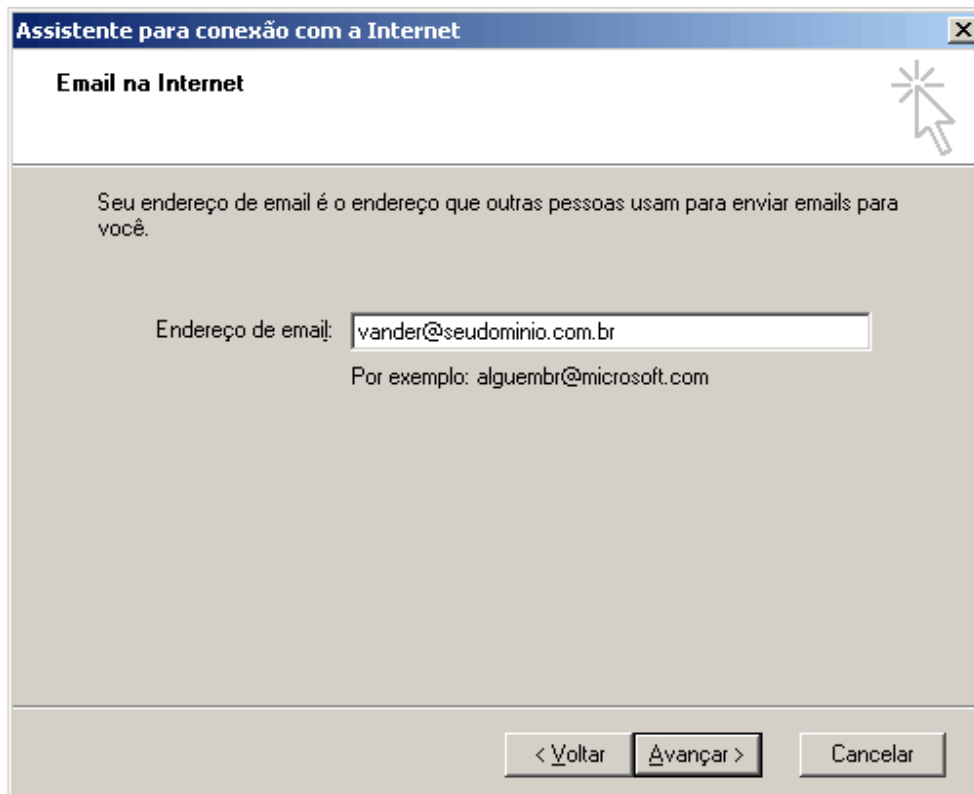

Assistente para conexão com a Internet

Email na Internet

Seu endereço de email é o endereço que outras pessoas usam para enviar emails para você.

Endereço de email:

Por exemplo: alguembr@microsoft.com

< Voltar Avançar > Cancelar

- Marque a opção "**eu já tenho um endereço eletrônico e desejo usar**"
- Coloque o email completo e clique em **avançar**

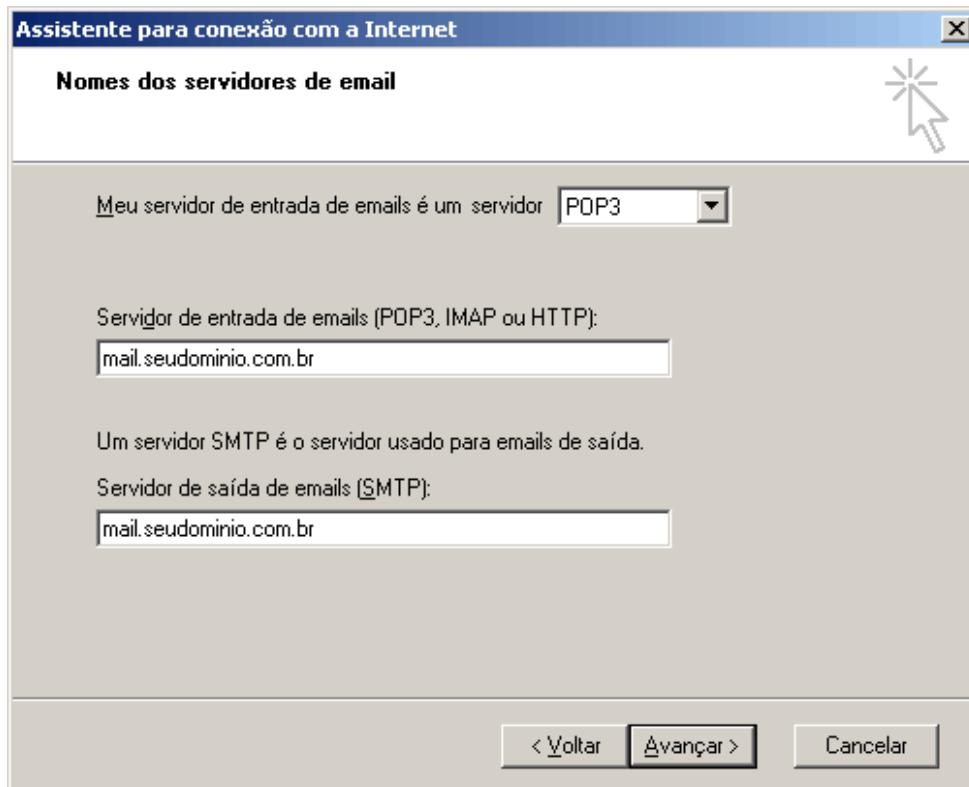

Assistente para conexão com a Internet

Nomes dos servidores de email

Meu servidor de entrada de emails é um servidor

Servidor de entrada de emails (POP3, IMAP ou HTTP):

Um servidor SMTP é o servidor usado para emails de saída.
Servidor de saída de emails (SMTP):

< Voltar Avançar > Cancelar

- Servidor de Mensagens Recebidas do tipo "POP3"
- No campo Servidor de Mensagens recebidas (POP3, IMAP..) coloque: **mail.arraialweb.com.br**
- Servidor para Mensagens Envidadas (SMTP) coloque: **mail.arraialweb.com.br**

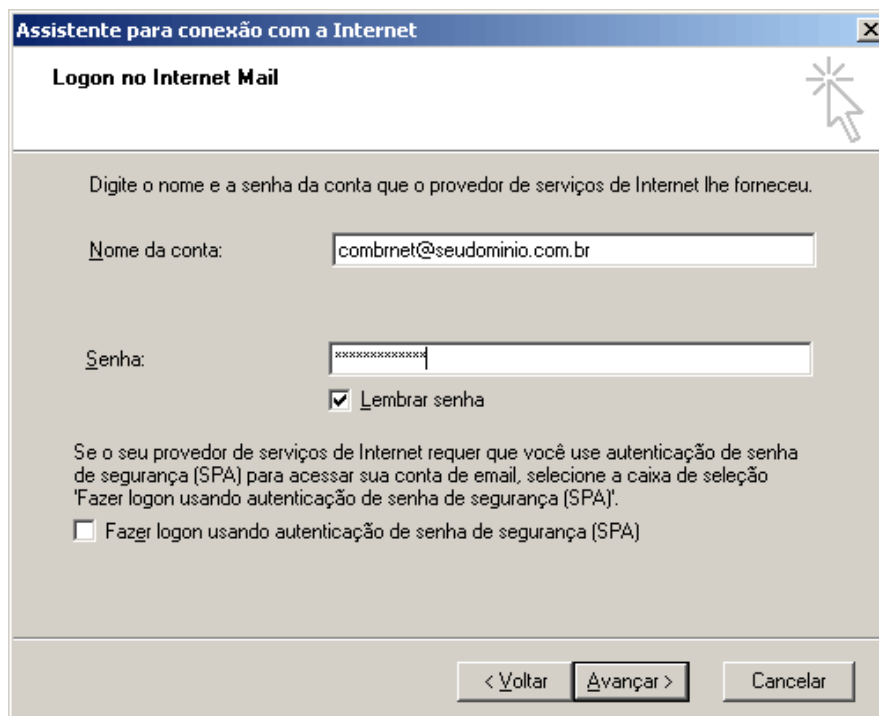

Assistente para conexão com a Internet

Logon no Internet Mail

Digite o nome e a senha da conta que o provedor de serviços de Internet lhe forneceu.

Nome da conta:

Senha:

Lembrar senha

Se o seu provedor de serviços de Internet requer que você use autenticação de senha de segurança (SPA) para acessar sua conta de email, selecione a caixa de seleção 'Fazer logon usando autenticação de senha de segurança (SPA)'.

Fazer logon usando autenticação de senha de segurança (SPA)

< Voltar Avançar > Cancelar

- No nome da conta coloque **seu email** novamente
- Na senha coloque **sua senha**

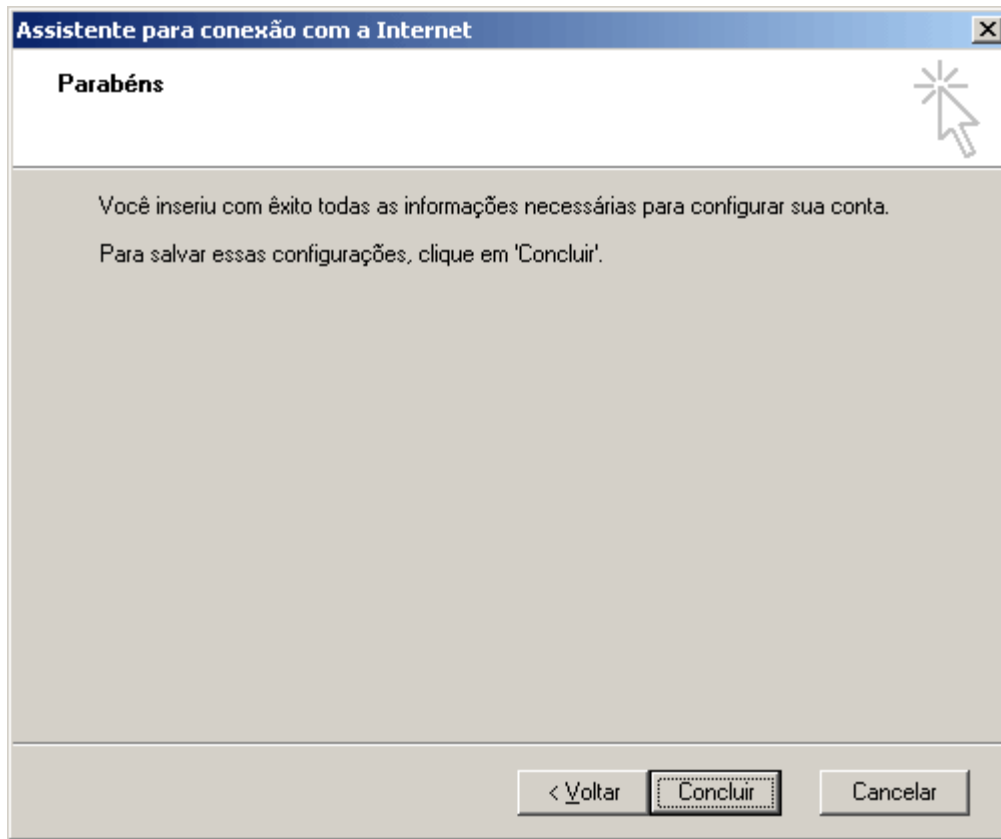

- Pronto! clique agora em **concluir**

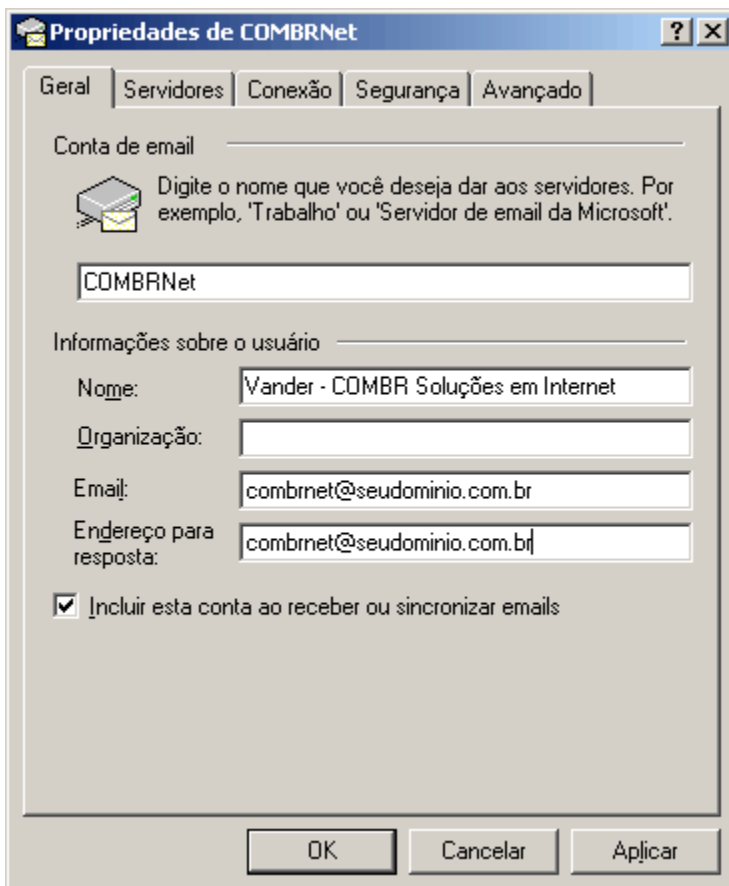

Propriedades de COMBRNet

Geral | Servidores | Conexão | Segurança | Avançado

Conta de email

Digite o nome que você deseja dar aos servidores. Por exemplo, 'Trabalho' ou 'Servidor de email da Microsoft'.

COMBRNet

Informações sobre o usuário

Nome: Vander - COMBR Soluções em Internet

Organização:

Email: combrnet@seudominio.com.br

Endereço para resposta: combrnet@seudominio.com.br

Incluir esta conta ao receber ou sincronizar emails

OK Cancelar Aplicar

- Depois disso a conta está pré-configurada e você deve mudar o que aparece "**mail.seudominio.com.br**".

- Então clique em propriedades e na guia **GERAL** mude o nome pop3.combrnet.com.br para o **nome da conta**.

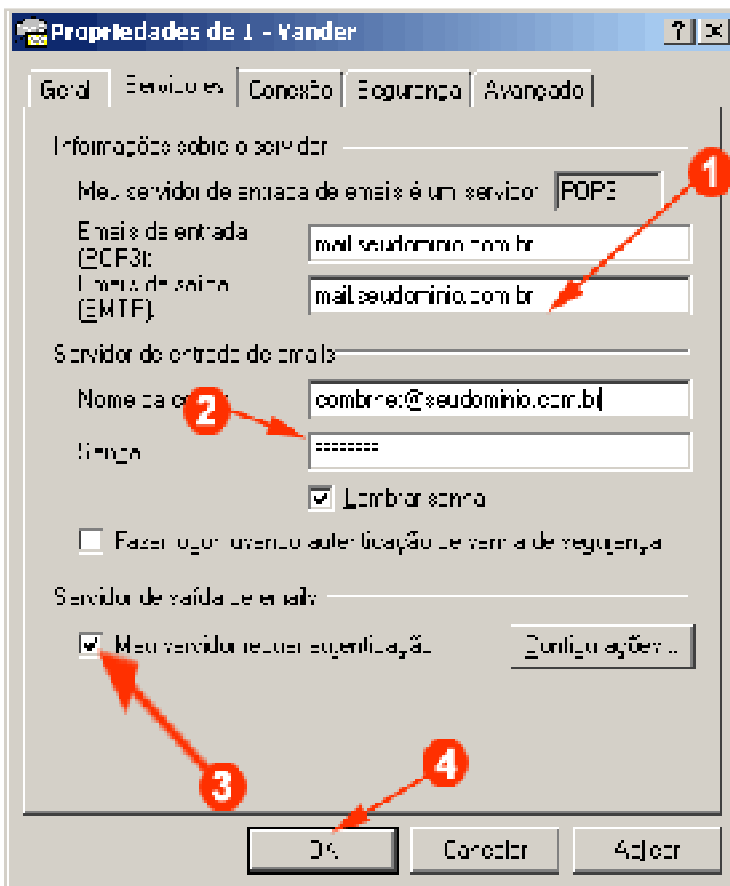

- Depois vá até a guia **SERVIDORES** e lá em baixo habilite a opção **MEU SERVIDOR REQUER AUTENTICAÇÃO (3)**
- Clique em **OK (4)**